



**Servicio de  
Emergencias**

# **TRIAGE**

Sr Paciente, sepa cómo será atendido  
en el **Instituto de Cardiología.**

## **¿Qué es TRIAGE?**

Sistema de atención, que **ORDENA Y PRIORIZA** a aquellos pacientes que tengan **PELIGRO DE VIDA**, los cuales serán primeramente atendidos.



INSTITUTO DE CARDIOLOGÍA  
DE CORRIENTES



**FUNCACORR**  
FUNDACION CARDIOLOGICA CORRENTINA

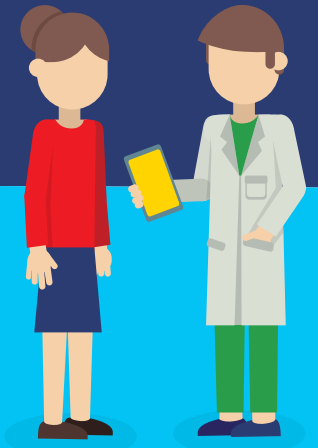

**[www.icc.org.ar](http://www.icc.org.ar)**

Bolívar 1334 | 3400 | Corrientes | 0379-4410000



INSTITUTO DE CARDIOLOGÍA DE CORRIENTES  
Juana Francisca Cabral

# ¿Cuál es la función del TRIAGE?

- ◆ 1. Identificar pacientes en situación de riesgo vital.
- ◆ 2. Asegurar la priorización en función del nivel de clasificación.
- ◆ 3. Asegurar la reevaluación de los pacientes que deben esperar.
- ◆ 5. Aportar información sobre el proceso asistencial.
- ◆ 6. Disponer de información para familiares.
- ◆ 7. Mejorar el flujo de pacientes y la congestión del servicio.
- ◆ 8. Aportar información de mejora para el funcionamiento del servicio.



## ¿Cuál es el objetivo del TRIAGE?

El Triage tiene como objetivo la valoración rápida y ordenada de todos los pacientes que llegan a servicio de urgencias de acuerdo a su gravedad y cuadro clínico, los cuales requieren atención inmediata.

## ¿Cómo se realiza el TRIAGE?

Evaluando rápidamente antecedentes, síntomas y cuadro clínico del paciente al ingreso por personal entrenado, permitiendo que los pacientes más urgentes con riesgo, sean atendidos prioritariamente.

**UD. SIEMPRE SERÁ ATENDIDO POR UN MÉDICO.**

## ¿Quién realiza el TRIAGE?

Usted será inicialmente evaluado por enfermeros especialmente entrenados y luego por médicos especialistas.

## Estimado Paciente:

Usted será evaluado de acuerdo a su estado por Sistema de Triage donde será clasificado por profesionales especializados. De esta forma serán categorizados en cuatro colores:



**¡TENGA PRESENTE QUE LA ATENCIÓN SE REALIZA POR LA GRAVEDAD DEL PACIENTE Y NO POR EL ORDEN DE LLEGADA A LA EMERGENCIAS!**