# El cuidado del paciente con MCP
## Puntos Clave

- Conocer los **SÍ**
- Respetar los **NO**
- Concurrir a los controles
- Reconocer signos de alarma

**¿Te quedaron dudas?**
Anotalas y las hablamos en el próximo control

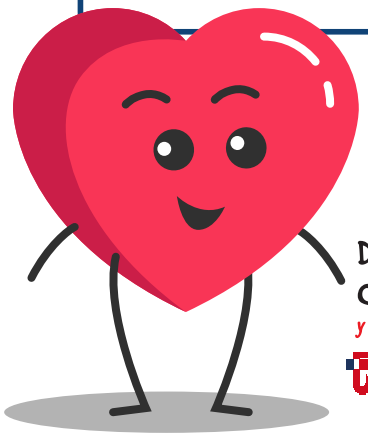

Departamento de Cardiología Infantil
y Enfermedades Congénitas del Corazón

Instituto de Cardiología de Corrientes
Fundacion Cardiologica Correntina
Bolivar 1334 | 3400 Corrientes | 0379 4410000 | www.icc.org.ar

# Bueno
## ¿y entonces?

Buscá formas de mantener su infancia con actividades que sean simplemente divertidas.

Juega tenis dobles o ping pong. Baila. Cuida tu jardín. Juega al aire libre. Encuentra lo que les hace sonreír y hazlo a menudo.

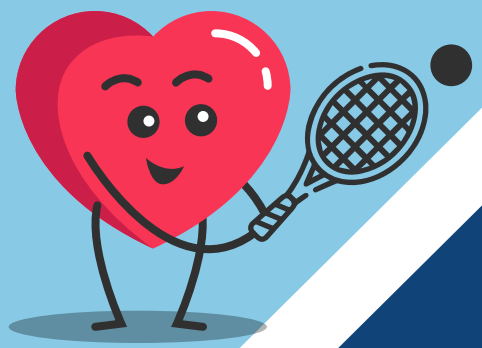

**TURNOS**

**https://icc.org.ar/turnos-online/**
**Tel: (379) 4410000**
Seguínos en @cardioinfantilctes

# Te contamos la vida diaria con
## Marcapasos

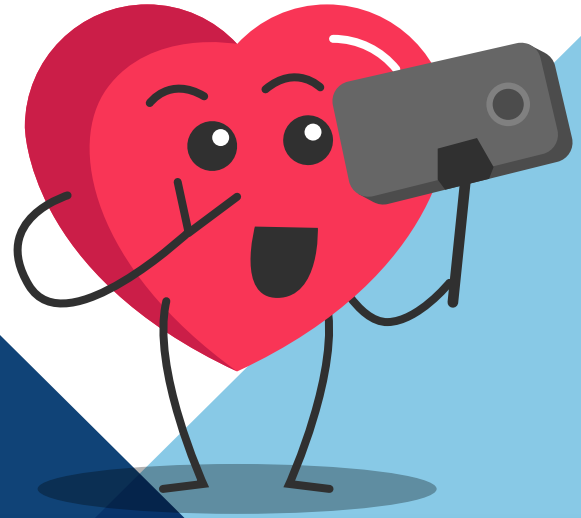

Departamento de Cardiología Infantil
y Enfermedades Congénitas del Corazón

Instituto de Cardiología de Corrientes
Fundacion Cardiologica Correntina
Bolivar 1334 | 3400 Corrientes | 0379 4410000 | www.icc.org.ar

# ¿Qué es un marcapasos?

Es un pequeño dispositivo que utiliza impulsos eléctricos para controlar la velocidad y el ritmo de los latidos del corazón de su niño.

## Principales Características

### Duración
8 a 10 años.

### Partes
Marcapasos propiamente dicho: contiene la batería y los circuitos; y los cables o electrodos: se conectan al

### Controles
Cada 3-4 o 6 meses, según los que su médico especifique.

## Evitar
Campos eléctricos y magnéticos fuertes. Artefactos que contengan imanes.

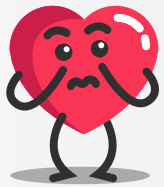

## Actividades
Su niño puede jugar e ir al jardín o la escuela normalmente. Puede andar en bicicleta e ir al parque.

## NO
### Deportes de contacto:
Aquellos que puedan causar impactos directos y repetidos contra el marcapasos, como el karate y el kick boxing.

## Deportes que Sí
Actividad aeróbica, entrenamiento muscular, ejercicios de flexibilidad, yoga, baile...

## Signos de alarma
Fatiga, cansancio, palidez, mareos, confusión o síncope. Consulte de inmediato

**CONSULTÁ DE INMEDIATO**

# Tipos de Marcapasos

| Epicárdico | Endocavitario |
|---|---|
| 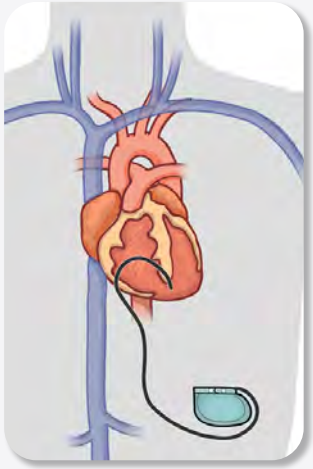 | 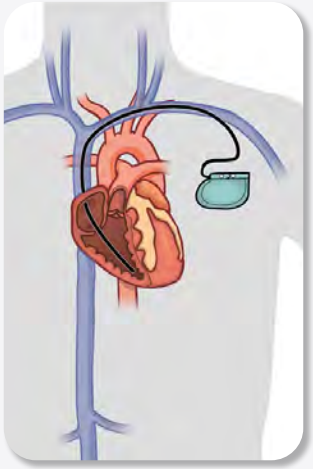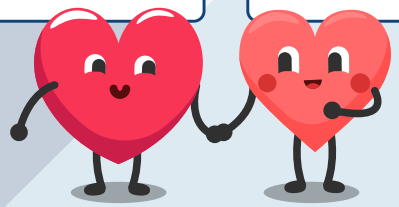 |
| Se coloca en niños pequeños | Para niños más grandes o adultos |
| Requiere de cirugía | Se puede colocar por cateterismo |
| El bolsillo se coloca en el abdómen | El bolsillo va en el área del hombro |